

UTS dan Uas  
Semester 3 2013/2014

UNIVERSITAS SILIWANGI  
FAKULTAS EKONOMI  
TASIKMALAYA

UJIAN TENGAH SEMESTER TAHUN AKADEMIK 2013

MATA KULIAH : AKUNTASI BANK  
HARI/TANGGAL : KAMIS, 07 NOPEMBER 2013  
JURUSAN/SEM : D-3 PERBANKAN / III  
KELAS : A,B  
WAKTU : 100 MENIT  
DOSEN : TIM DOSEN

SOAL I

- Coba jelaskan manfaat penggunaan Cek/BG
- Jelaskan Apa yang dimaksud dengan Deposito sebagai instrument Investasi
- Jelaskan apa yang dimaksud Break deposito

keputusan yg mengambil sejumlah dana deposito sbm period  
yg tdk ditetapkan.

SOAL II

Tuan ALBACK adalah nasabah giro Bank SDF cabang Bandung, menyerahkan selemba giro yang diterbitkan oleh Tuan ALIKH nasabah Bank SDF cabang Surabaya sebesar Rp. 65.000.000,- untuk ditagihkan ke cabang Surabaya dan hasilnya agar dikreditkan kedalam rekeningnya, komisi ditetapkan sebesar 0,25 %, setelah seminggu kemudian ada berita perkawat bahwa inkaso dinyatakan berhasil untuk itu nasabah dikenakan ongkos kawat sebesar Rp. 15.000,-

DIMINTA : - Buatlah pembukuan yang dilakukan oleh Bank SDF .  
- Jelaskan jawaban saudara

Komisi Inkaso  
Rekening Tuan ALIKH 162.500  
Rekening Antar Kantor 162.500  
Rekening Tuan ALIKH  
Rekening

Good Luck

- Nasabah tdk perlu membawa uang tunai dlm jumlah  
yg besar  
Diciptakan keamanan lebih terjaga  
na hanya membawa selemba



UJIAN TENGAH SEMESTER GANJIL TAHUN AKADEMIK 2013/2014

MATA KULIAH : BISNIS INTERNASIONAL  
HARI/TANGGAL : JUM'AT / 08 NOPEMBER 2013  
SEM / PRODI : III / D3 M. KEU. & PERBANKAN  
KELAS : A,B  
WAKTU : 90 MENIT  
DOSEN : TIM DOSEN

1. Anda diminta untuk menjelaskan beberapa orientasi manajemen dalam bisnis internasional.
2. Menurut anda Negara-negara manakah yang paling beruntung dalam bisnis internasional? Hal tersebut ditunjukkan dalam neraca perdagangan yang bagaimana. Jelaskan jawaban anda dengan memberikan contoh.
3. Indonesia dalam bisnis internasional terdapat beberapa produk yang memiliki keunggulan absolut dan juga keunggulan komparatif. Dalam hal keunggulan komparatif itu diperoleh berkat adanya Penanaman Modal Asing Langsung dari Negara-negara lain.  
Anda diminta untuk menjelaskan mengapa dengan Penanaman Modal Asing Langsung ini bisa mampu bersaing dengan produk-produk dari luar negeri.
4. Sebutkan dan jelaskan beberapa bentuk Intervensi Pemerintah dalam bisnis Internasional (minimal 2 bentuk).
5. Apa yang dimaksud *counter trade*? Berikan contoh 2 (dua) bentuk counter trade. Jelaskan jawaban anda.

---ooOOoo---



UJIAN TENGAH SEMESTER GANJIL TAHUN AKADEMIK 2013/2014

MATA KULIAH : ANGGARAN PERUSAHAAN/LAB  
HARI/TANGGAL : RABU / 6 NOPEMBER 2013  
SEM / PRODI : III / D3 M. KEU. & PERBANKAN  
KELAS : A,B  
WAKTU : 100 MENIT  
DOSEN : TIM DOSEN

- I. 1. Jelaskan faktor-faktor yang harus dipertimbangkan dalam rangka penyusunan produksi dan apa yang harus dilakukan ketika sumber daya yang dimiliki terbatas.  
2. Sebelum menyusun anggaran menyeluruh biasanya diawali dengan dilakukan peramalan terhadap penjualan yang bisa dicapai pada periode yang akan datang. Jelaskan metode-metode khusus dalam peramalan penjualan.  
3. Bagaimana upaya yang harus dilakukan agar anggaran berfungsi sesuai kebutuhan perusahaan.
- II. PT. Krakatau Steel sedang menyusun anggaran produksi untuk tahun 2013. Untuk kepentingan tersebut telah diperoleh berbagai informasi antara lain :  
1. Pada tahun 2012 penjualan yang dicapai sebesar 455.000 unit produk X.  
2. Rencana penjualan tahun 2012 sebesar 490.000 unit produk X. 2013  
3. Persediaan awal tahun 2012 sebanyak 80.000 unit produk X dan persediaan akhirnya 2012 sebanyak 100.000 unit produk X.  
Berdasarkan informasi di atas, anda diminta :  
a. Menyusun rencana produksi tahun 2013.  
b. Menentukan rencana produksi bulanan dengan pola stabilitas produksi.  
c. Menentukan rencana produksi bulanan dengan pola stabilitas persediaan.
- III. CV. MEGA PRATAMA sedang menyusun anggaran produksi untuk tahun 2013. Untuk kepentingan itu beberapa hal telah disusun, antara lain :

a. Rencana penjualan :

Bulan	Penjualan (unit)	Triwulan	Penjualan (unit)
Januari	7.000	II	21.000
Pebruari	8.000	III	24.000
Maret	9.000	IV	22.500
			24.300

*Handwritten notes: } ITWS 22500, + 4800*

- b. Rencana persediaan sebesar 20% dari rencana penjualan berikutnya untuk data triwulanan, penjualan bulanan kira-kira 1/3 penjualan triwulanan.  
c. Persediaan akhir tahun 2012 diperkirakan 5000 unit dan persediaan akhir tahun 2013 sebanyak 6000 unit.

Berdasarkan data di atas diminta :

- 1) Menyusun rencana produksi tahun 2013.  
2) Menyusun rencana produksi bulanan/triwulanan.

33583

Anggaran Penjualan 455.000  
Persediaan Akhir 100.000  
-----  
selamat bekerja-----

Anggaran Penjualan 480.000  
Persediaan Akhir 100.000  
-----  
Amik 580.000



Gianira R  
Gianira R

UNIVERSITAS SILIWANGI  
FAKULTAS EKONOMI  
TASIKMALAYA

UJIAN TENGAH SEMESTER GANJIL TAHUN AKADEMIK 2013/2014

MATA KULIAH : KEWIRAUSAHAAN/LAB  
HARI/TANGGAL : SENIN / 11 NOPEMBER 2013  
SEM / PRODI : III / D3 M. KEU. & PERBANKAN  
KELAS : A,B  
WAKTU : 75 MENIT  
DOSEN : TIM DOSEN

1. Setelah menyelesaikan pendidikan, biasanya kita dihadapkan pada dua pilihan yaitu menjadi pegawai atau berwirausaha. Uraikan latar belakang mengapa seseorang perlu untuk melakukan wirausaha atau memilih menjadi pegawai?
2. Jelaskan yang dimaksud dengan hakikat dari kewirausahaan? Jelaskan faktor-faktor yang menyebabkan keenganan para mahasiswa dan masyarakat secara umum untuk mau dan mampu melakukan wirausaha?
3. Mengapa ide dipandang sebagai modal utama dalam kewirausahaan?
4. Jelaskan cara memasuki dunia usaha yang lazim dilakukan dan kemampuan apa yang harus dimiliki oleh seseorang yang ingin memasuki dunia usaha?
5. Karakteristik kewirausahaan menurut para ahli berbeda-beda, tetapi pada intinya adalah bahwa seorang wirausaha merupakan individu yang mempunyai ciri dan watak untuk berprestasi lebih tinggi dari kebanyakan individu. Sebutkan dan jelaskan ciri-ciri sikap pribadi wirausaha sukses?

---oOOo---



UJIAN TENGAH SEMESTER GASAL TAHUN AKADEMIK 2013/2014

Mata Kuliah : Manajemen Keuangan  
Program Studi/ Kelas : D3 Manajemen Keuangan dan Perbankan/A,B  
Hari / Tanggal : Sabtu / 09 Nopember 2013  
Waktu : 100 menit  
Dosen : Tim Dosen

**SOAL A (20 Poin) :**

**Kerjakan seluruh soal dibawah ini**

1. Tugas manajer keuangan adalah mengambil keputusan investasi, pendanaan, dan modal kerja dengan tujuan memaksimalkan kemakmuran pemegang saham (nilai saham). Jelaskan apa yang dimaksud dengan keputusan investasi, keputusan pendanaan, dan keputusan modal kerja tersebut?
2. Bagaimanakah persyaratan kredit (*credit term*), kebijaksanaan kredit, dan kebijaksanaan pengumpulan piutang dapat mempengaruhi minimum operating cash perusahaan?

**SOAL B (80 Poin) :**

**Pilih 2 dari 3 soal dibawah ini**

3. Perusahaan dagang "Berlian Kuning" bermaksud memanager kasnya secara efisien. Selama ini rata-rata pengumpulan piutang membutuhkan waktu selama 120 hari dan umur rata-rata persediaan adalah 30 hari. Utang dagang dibayar 90 hari sesudah tanggal pembelian dilakukan dan pengeluaran perusahaan adalah sebesar Rp 72.000.000,- per tahun (setahun: 360 hari).
  - a. Hitunglah siklus kas konversi perusahaan tersebut.
  - b. Tentukan besarnya *cash turnover*.
  - c. Berapakah jumlah *minimum operating cash* yang harus dipertahankan oleh perusahaan agar dapat memenuhi semua kewajiban-kewajibannya?
  - d. Perubahan apa yang akan terjadi bila kemudian perusahaan memperpanjang periode pembayaran utang dagang menjadi 100 hari dan memperpendek periode pengumpulan piutang menjadi 110 hari. Apa pendapat Saudara tentang kebijakan tersebut?
4. Berikut rencana laporan transaksi penerimaan dan pengeluaran kas perusahaan "*Bilan Suar*":
  - a. Penjualan untuk 6 bulan pertama tahun 2013 :

Januari	Rp 50.000.000,-	April	Rp 140.000.000,-
Februari	Rp 110.000.000,-	Mei	Rp 150.000.000,-
Maret	Rp 120.000.000,-	Juni	Rp 160.000.000,-

Dari penjualan di atas :

- 30% dijual tunai
- 70% dijual kredit dengan pola penerimaan :
  - 60% diterima dalam 1 bulan setelah bulan penjualan
  - 40% diterima dalam 2 bulan setelah bulan penjualan



b. Penerimaan kas lainnya :

Januari	Rp 5.000.000,-	April	Rp 3.500.000,-
Februari	Rp 4.000.000,-	Mei	Rp 3.000.000,-
Maret	Rp 7.500.000,-	Juni	Rp 4.000.000,-

c. Rencana pembelian tunai setiap bulan :

Januari	Rp 15.000.000,-	April	Rp 45.000.000,-
Februari	Rp 30.000.000,-	Mei	Rp 50.000.000,-
Maret	Rp 50.000.000,-	Juni	Rp 50.000.000,-

d. Pajak dibayar bulan Maret Rp 750.000,-

e. Pembayaran tunai lainnya diperkirakan bulan Januari, Februari, Maret, April, Mei dan Juni masing-masing Rp 20.000.000,-, Rp15.000.000,-, Rp 25.000.000,-, Rp 35.000.000,-, Rp 35.000.000,-, dan Rp 35.000.000,-

f. Saldo kas bulan Desember 2012 Rp 5.000.000,-

g. *safety cash* ditetapkan Rp10.000.000,-

Susunlah anggaran kas untuk bulan Januari s.d. Juni 2013, dengan menyertakan hutang kumulatif setiap bulannya.

5. PT. Bintang Terang di Tasikmalaya yang berusaha dalam bidang elektronika (TV, Tape, dll.). Untuk mengantisipasi lesunya permintaan, beberapa waktu yang lalu mulai menjual barang dagangannya secara kredit. Untuk itu perusahaan melakukan kebijakan diskon 2/30 Net 90. Perusahaan memperkirakan 40% pelanggan akan memanfaatkan periode diskon, dan diperkirakan adanya kredit macet 2%. Penjualan sebelum kebijakan kredit sebesar Rp15.000.000,- dan dengan diberlakukannya kebijakan penjualan kredit penjualan meningkat menjadi sebesar Rp 35.000.000,-. Profit margin sebesar 30% dan biaya modal 20%. Menurut Saudara apakah kebijakan kredit tersebut efektif?

dss

Januari  
Februari  
Maret  
April  
Mei  
Juni



UJIAN TENGAH SEMESTER GANJIL TAHUN AKADEMIK 2013/2014

MATA KULIAH : MET. PENULISAN PELAPORAN TUGAS AKHIR  
HARI/TANGGAL : RABU / 6 NOPEMBER 2013  
SEM / PRODI : V / D3 M. KEU. & PERBANKAN  
KELAS : A,B  
WAKTU : 100 MENIT  
DOSEN : TIM DOSEN

1. Ilmu lahir karena manusia diberkahi Allah suatu sifat ingin tahu. Keingintahuan tersebut menjurus kepada keingintahuan yang sifatnya ilmiah.
  - a. Apa yang dimaksud dengan ilmu
  - b. Apa yang dimaksud dengan metode ilmiah
  - c. Jelaskan kriteria dan langkah – langkah metode ilmiah
2. Tidak selamanya penemuan kebenaran diperoleh secara ilmiah kadangkala kebenaran ditemukan melalui proses non ilmiah :
  - a. Beri contoh dan jelaskan perbedaan antar kebenaran ilmiah dan kebenaran non ilmiah
  - b. Kebenaran bagaimanakah yang harus anda lakukan pada saat membuat suatu laporan penyusunan Tugas Akhir.
3. Sebutkan sumber masalah penelitian yang saudara ketahui
4. Jelaskan perbedaan pola pikir Deduktif dan Induktif
5. Jelaskan dan sebutkan Sistematika penulisan Laporan Akhir

*pengambilan kesimpulan dari kasus yang bersifat umum ke kesimpulan yang bersifat khusus*  
*pengambilan kesimpulan dari khusus ke kesimpulan umum*

-----selamat bekerja-----



UJIAN TENGAH SEMESTER GANJIL TAHUN AKADEMIK 2013/2014

MATA KULIAH : EKONOMI MONETER  
HARI/TANGGAL : SENIN / 11 NOPEMBER 2013  
SEM / PRODI : III / D3 M. KEU. & PERBANKAN  
KELAS : A,B  
WAKTU : 90 MENIT  
DOSEN : TIM DOSEN

1. Jelaskan apa yang dimaksud dengan :
  - a. Pengertian uang
  - b. Definisi uang
  - c. Nilai uang
2. a. Jelaskan 3 (tiga) teori bunga yang saudara ketahui  
b. Menurut saudara dari ketiga teori tersebut mana yang paling lengkap.  
Jelaskan alasannya.
3. a. Dari teori permintaan uang berdasarkan teori persamaan transaksi dari Irving Fisher,  $MV=PT$ , coba saudara jelaskan variabel-variabelnya.  
b. Jelaskan 3 (tiga) motif masyarakat memegang uang menurut Keynes.  
c. Jelaskan faktor-faktor selain bunga, harga, pendapatan dan selera yang mempengaruhi permintaan uang.

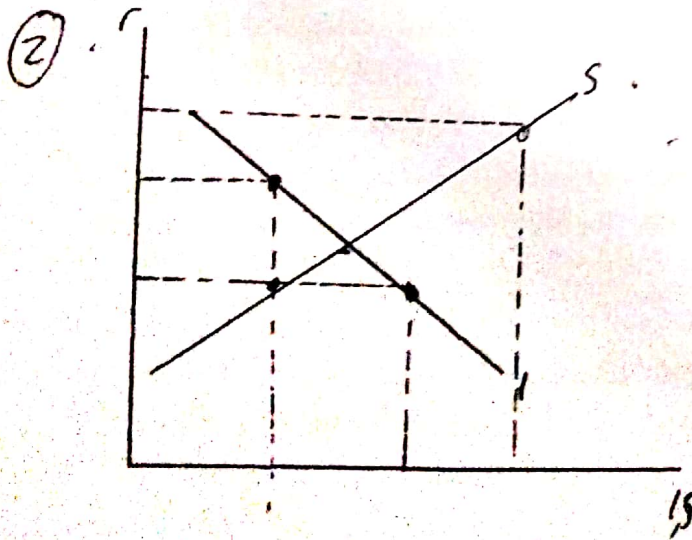

—ooOoo—

o> jika - bunga naik .  
permintaan akan leustasi  
menurun -

o> tetapi berbanding terbalik  
dengan saving jika  
bunga naik saving naik .

kurva i.s. adalah kurva yang berada



UJIAN TENGAH SEMESTER TAHUN AKADEMIK 2016/2017

Mata Kuliah : Manajemen Keuangan  
Jurusan / Kelas : D3 Manajemen Keuangan dan Perbankan  
Hari / Tanggal : Senin, 10 Oktober 2017  
Waktu : 90 menit  
Dosen : Tim Dosen

1. Jelaskan strategi dasar yang dapat ditempuh oleh perusahaan dalam memanager utang dagang, persediaan, dan piutang agar dapat dicapai manajemen kas yang efisien?
2. Tugas manajer keuangan adalah mengambil keputusan investasi, pendanaan, dan modal kerja dengan tujuan memaksimalkan kemakmuran pemegang saham (nilai saham). Jelaskan apa yang dimaksud dengan keputusan investasi, keputusan pendanaan, dan keputusan modal kerja tersebut?
3. Perusahaan dagang "Serba Ada" bermaksud memanager kasnya secara efisien. Selama ini rata-rata pengumpulan piutang membutuhkan waktu selama 180 hari dan umur rata-rata persediaan adalah 30 hari. Utang dagang dibayar 90 hari sesudah tanggal pembelian dilakukan dan pengeluaran perusahaan adalah sebesar Rp 720.000.000,- per tahun (setahun: 360 hari).
- Berapakah jumlah *minimum operating cash* yang harus dipertahankan oleh perusahaan agar dapat memenuhi semua kewajiban-kewajibannya?
  - Perubahan apa yang akan terjadi bila kemudian perusahaan memperpanjang periode pembayaran utang dagang menjadi 100 hari dan memperpendek periode pengumpulan piutang menjadi 170 hari.
  - Jelaskan pendapat Saudara tentang kebijakan tersebut!
4. Berikut rencana laporan transaksi penerimaan dan pengeluaran kas perusahaan *Cahaya Mandiri*:
- Penjualan untuk 6 bulan pertama tahun 2016 :

Januari	Rp 50.000.000,-	April	Rp 140.000.000,-
Februari	Rp 110.000.000,-	Mei	Rp 150.000.000,-
Maret	Rp 120.000.000,-	Juni	Rp 160.000.000,-

Dari penjualan di atas :
    - 40% dijual tunai
    - 60% dijual kredit dengan pola penerimaan :
      - 50% diterima dalam 1 bulan setelah bulan penjualan
      - 50% diterima dalam 2 bulan setelah bulan penjualan
  - Penerimaan kas lainnya :

Januari	Rp 5.000.000,-	April	Rp 3.500.000,-
Februari	Rp 4.000.000,-	Mei	Rp 3.000.000,-
Maret	Rp 7.500.000,-	Juni	Rp 4.000.000,-
  - Rencana pembelian tunai setiap bulan :

Januari	Rp 15.000.000,-	April	Rp 45.000.000,-
Februari	Rp 30.000.000,-	Mei	Rp 50.000.000,-
Maret	Rp 50.000.000,-	Juni	Rp 50.000.000,-
  - Pajak dibayar bulan Maret Rp 750.000,-
  - Pembayaran tunai lainnya diperkirakan bulan Januari, Februari, Maret, April, Mei, dan Juni masing-masing Rp20.000.000,-, Rp15.000.000,-, Rp25.000.000,-, Rp35.000.000,-, Rp35.000.000,-, dan Rp35.000.000,-
  - Saldo kas bulan Desember 2015 Rp 5.000.000,-
  - safety cash* ditetapkan Rp10.000.000,-
- Susunlah anggaran kas untuk bulan Januari s.d. Juni 2016, dengan menyertakan hutang kumulatif setiap bulannya.
5. PT. Bintang Terang di Tasikmalaya yang berusaha dalam bidang elektronika (TV, Tape, dll.). Untuk mengantisipasi lesunya permintaan, beberapa waktu yang lalu mulai menjual barang dagangannya secara kredit. Untuk itu perusahaan melakukan kebijakan diskon 2/30 Net 90. Perusahaan memperkirakan 40% pelanggan akan memanfaatkan periode diskon, dan diperkirakan adanya kredit macet 2%. Diketahui data keuangan sebelum diberlakukannya penjualan secara kredit:
- Penjualan sebelum kebijakan kredit sebesar Rp750.000.000,-
  - Harga pokok penjualan Rp 250.000.000,-
  - Biaya operasional Rp 150.000.000,-
- Dengan diberlakukannya kebijakan penjualan kredit, diharapkan penjualan menjadi sebesar Rp350.000.000,-. Profit margin sebesar 30% dan biaya modal 20%. Menurut Saudara apakah kebijakan kredit tersebut efektif?



UTS SEM 2.  
Ang 16



UJIAN TENGAH SEMESTER GENAP TH. AKADEMIK 2016/2017

Mata Kuliah : Kewirausahaan/Lab.  
Hari/Tanggal : Selasa, 11 April 2017  
Jurusan / Smt / Kelas : D-3 Perbankan / II / ABC  
Waktu : 75 Menit  
Dosen : Tim.

1. Wirausaha atau wiraswasta adalah orang-orang yang memiliki sifat-sifat kewirausahaan dan umumnya memiliki keberanian dalam mengambil risiko terutama dalam menangani usaha atau perusahaannya dengan berpijak pada kemampuan dan atau kemauan sendiri. Jadi sebenarnya siapakah wirausaha itu ?
2. Jelaskan factor yang mempercepat atau memicu seseorang untuk menjadi wirausahawan ?
3. Menurut saudara langkah apakah yang harus dilakukan untuk mengubah paradigma agar setelah lulus dari kuliah, seorang tidak lagi bercita-cita untuk menjadi pegawai, Namun mampu mengubah paradigma pikiran mereka bahwa setelah selesai kuliah harus dan akan menjadi seorang wirausaha atau menjadi pencipta lapangan kerja baru bagi orang lain ?
4. Jelaskan Definisi kewirausahaan menurut pelaku usaha.

---000---

D. Jelaskan perbedaan Teknik Analisis Komparatif dan Teknis Analisis Kecenderungan secara lengkap, serta berikan contoh sederhana dari keduanya.

*perbedaan*  
Transaksi  
Laporan Laba Rugi  
Meraca.  
Laba rugi - bukti - dicatat  
- perubahan modal  
- buku besar - Neraca saldo  
untuk mengetahui keadaan keuangan perusahaan dan hasil usaha perusahaan  
perubahan modal.  
y/ teknik analisis keuangan yang  
menyajikan data absolute.



UJIAN TENGAH SEMESTER GASAL TAHUN AKADEMIK 2017/2018

Mata Kuliah : Lab. Anggaran Perusahaan  
Jurusan/ Smt./ Kelas : D-3 Keuangan Dan Perbankan / III / A-F  
Hari/Tanggal : Jum'at, 13 Oktober 2017  
Waktu Ujian : Take Home  
Dosen : Dedeh Sri Sudaryanti, S.E., M.Si.

- Ketentuan:**
1. Jawaban ujian dikumpulkan di ruang ujian pada 13 Oktober 2017 jam 10.00 (sesuai jadwal).
  2. Toleransi keterlambatan pengumpulan lembar jawaban di kelas 15 menit. Lebih dari itu, dianggap tidak ikut UTS.

1. Jelaskan unsur-unsur yang terdapat dalam anggaran !
2. a. mengapa perusahaan perlu melakukan forecast penjualan ?  
b. teknik apa saja yang dapat digunakan untuk menentukan forecast penjualan ? jelaskan !
3. Divisi penjualan Panci Pressto pada Perusahaan XYZ di Tasikmalaya untuk tahun 2018 merencanakan penjualan di Jawa Barat tiap bulannya sebagai berikut:

Bulan	Penjualan (unit)
1	3.000.000
2	3.200.000
3	3.200.000
4	2.800.000
5	2.400.000
6	2.000.000
7	1.400.000
8	1.200.000
9	1.800.000
10	2.200.000
11	2.400.000
12	2.800.000

$$\begin{array}{r}
 28.400.000. \\
 \underline{5400.000} \\
 33.800.000. \\
 \underline{1000.000} \\
 32.800.000. \\
 = 27.33333 / 2700.000 \\
 \underline{32.400.000}
 \end{array}$$

Tingkat persediaan akhir pada Desember tahun 2017 sebesar 5.400.000 unit.  
Tingkat persediaan yang diharapkan pada Desember 2018 sebesar 1.000.000 unit.  
Berdasarkan data-data tersebut, saudara diminta untuk menyusun anggaran produksi tahun 2018:

- a. Pola produksi yang stabil
- b. Pola persediaan yang stabil

Persediaan awal 5400.000  
1.000.000  
400.000  
3100.000



UJIAN TENGAH SEMESTER GANJIL TAHUN AKADEMIK 2017/2018

MATA KULIAH : AKUNTANSI BANK  
JURUSAN/SMT/KLS : D-3 PERBANKAN / III / A,B,C  
HARI/TANGGAL : SELASA, 10 OKTOBER 2017  
WAKTU : 100 MENIT  
DOSEN PENGUJI : TIM DOSEN AK.BANK

1. Tanggal 20 Juni 2015 di tandatangi Perjanjian Kredit (PK) antara Bank UNSIL dengan PT. MAJU untuk Kredit Modal Kerja untuk jangka waktu 1 tahun atau sampai dengan tanggal 19 Juni 2016 dengan jumlah Rp. 500.000.000,- Persyaratan :
- Propisi 1% p.a.
  - Biaya Administrasi Rp. 200.000,-
- Biaya biaya tersebut di pungut pada saat penandatanganan PK dan menjadi Beban Rekening Pinjamannya.
- Suku Bunga 14% p.a. perhitungan Bunga dari tanggal 26 sampai dengan tanggal 25 bulan berikutnya di bebaskan pada tanggal 26 bulan yang bersangkutan.
- Tanggal 21 Juni 2015 PT MAJU menarik Kreditnya Rp. 200.000.000  
Tanggal 22 Juni 2015 PT MAJU Setor Rp. 50.000.000  
Tanggal 23 Juni 2015 setor Bilyet Giro dari Nasabah Giran Bank UNSIL tertanggal yang sama senilai Rp. 30.000.000  
Tanggal 26 Juni 2015 mengeluarkan Bilyet Giro dengan tanggal yang sama untuk di klirinkan Rp. 75.000.000  
Tanggal 26 Juni 2015 Bank UNSIL setor ke BI Rp. 100.000.000

**Diminta :**

- a. Jurnal transaksi di atas oleh saudara sebagai karyawan Bank UNSIL
  - b. Sajikan perhitungan dan daftar Bunga hariannya dari pinjaman di atas
2. Tanggal 1 Juli 2016 Bank UNSIL menerima Kiriman Uang keluar masing - masing dari Tn BOKIR Rp. 250.000.000 atas beban Rekening Pinjamannya untuk di kirim ke Jakarta, Kiriman uang keluar dari Tn.CAKRA dengan Setoran tunai Rp. 150.000.000 untuk dikirim ke Yogyakarta Atas kiriman di atas MASING-MASING DI KENAKAN BIAYA Rp. 20.000.
- Pada tanggal yang sama ada kiriman uang masuk untuk PT INDAH senilai Rp. 130.000.000 yang langsung masuk ke Rekening Gironya, serta ada kiriman uang masuk untuk Tn KIRIN dari rekannya di Medan Rp. 180.000.000. yang bersangkutan tidak mempunyai Rekening, sehingga harus di ambil tunai.
- Tanggal 4 Juli 2016 Tn KIRIN mengambil kiriman tersebut.

**Diminta :** Jurnal transaksi di atas oleh Bank UNSIL.

3. Berikut data yang terjadi di Bank BMU Tasik.
- Tanggal 7 Agustus 2016 Tn SONI menerima Bilyet Giro dari langganannya di Surabaya sebagai hasil pembayaran dagangannya Rp. 50.000.000 dan meminta pada BMU Tasik untuk menginkasokannya, hasilnya di masukkan ke Rekening Gironya.
- Tanggal 12 Agustus 2016 hasilnya di peroleh dan di kenakan biaya Rp. 20.000 sedang Bank BMU cabang Lawan memungut biaya Rp. 10.000.
- Tanggal 10 Agustus 2016 Bank BMU Tasik menerima Inkaso masuk dari cabang BMU Jakarta untuk nasabah Tn Zak berupa Bilyet Giro tertanggal 13 Agustus 2016 sebesar Rp. 175.000.000, atas Inkaso tersebut BMU Tasik memungut Biaya Rp. 10.000,-
- Tanggal 15 Agustus 2016 BMU Tasik menerima inkaso masuk dari BMU Surabaya berupa Bilyet Giro tertanggal 16 Agustus 2016 atas beban Rekening Giro CV TONK NGO PHE sebesar Rp. 60.000.000 atas inkaso ini di bebani biaya Rp. 10.000,-

- Diminta :**
- a. Jurnal transaksi di atas oleh BMU Tasik
  - b. Sajikan Neracanya



# UTS Semester 3

16/17

## angkatan 15

### UJIAN TENGAH SEMESTER GANJIL TH.AK.2016/2017

MATA KULIAH : ANGGARAN PERUSAHAAN  
 HARI/TANGGAL : Rabu, 12 Oktober 2016  
 JURUSAN/ KELAS : D-3 Perbankan / A,B,C,D  
 WAKTU : 120 MENIT  
 PENANGGUNG JAWAB : Tim Dosen

1. a. Apa pentingnya anggaran bagi operasional suatu perusahaan ?
  - b. Jelaskan proses penyusunan anggaran menyeluruh (comprehensive budget)
  - c. Jelaskan apa yang dimaksud operating budget ? Dan jelaskan isi dari operating budget serta berikan contohnya.
2. Sebuah perusahaan makanan Kaleng PT. ASIA akan menyusun Anggaran Penjualan untuk Tahun 2014 PT ASIA memproduksi 2 jenis produk yaitu Sarden dan Cornet. Adapun data-data yang relevan dengan penyusunan Anggaran Penjualan beberapa tahun yang lalu adalah :

Thn	SARDEN KALENG	CORNET KALENG
2007	2.560	2.900
2008	3.520	3.800
2009	4.600	3.390
2010	4.550	4.220
2011	6.900	5.500
2012	7.700	5.390
2013	8.300	6.200

$$AP \cdot \text{Sarden} = 38.130$$

$$AP_{\text{Cornet}} = 31400$$

Setelah menimbang Aspek Sumber Daya yang dimiliki dan Keterbatasan yang lainnya. Maka Anggaran Penjualan Tahun 2014 ditetapkan sebagai berikut : Sarden sebesar 75% dari Proyeksi dan Cornet sebesar 85% dari Proyeksi.

Kedua Produk tersebut akan dipasarkan di dua kota yaitu Kota Bandung dan Sukabumi, dimana Proporsi, Harga jual per kaleng, dan Rencana Penjualan per Semester adalah sebagai berikut :

SARDEN	CORNET
Bandung 60% Rp.8.500/kaleng	Bandung 55% Rp.9.500/kaleng
Sukabumi 40% Rp.7.000/kaleng	Sukabumi 45% Rp.8.500/kaleng

SEMESTER	SARDEN	CORNET
I	50%	55%
II	50%	45%

Diminta : Susunlah Anggaran Penjualan (Sales Budget) Sarden dan Cornet Tahun 2014

3. PT. MAJU TERUS ingin menyusun anggaran produksi untuk tahun 2017, Untuk kepentingan itu perusahaan telah melakukan berbagai peramalan. Dengan mendasarkan data peramalan tersebut. Perusahaan telah membuat rencana penjualan untuk tahun 2017 sebagai berikut :

Bulan	penjualan (unit)	Bulan	penjualan (unit)
January	8000	Juli	5000
Pebruari	8500	Agt	5600
Maret	7500	Sept	5000
April	8000	Oktober	6500
Mel	7500	Nop.	9000
Juni	8000	Des	10.000

Diperkirakan persediaan akhir tahun 2016 sebanyak 3000 unit. Dan diharapkan pada akhir tahun 2017 akan memiliki persediaan barang jadi sebanyak 4000 unit.

Berdasarkan data di atas diminta :

- a. Susun budget produksi tahun 2017
- b. Susun budget produksi bulanan dengan kebijakan stabilitas persediaan
- c. Susun budget produksi bulanan dengan kebijakan stabilitas produksi



UJIAN TENGAH SEMESTER TAHUN AKADEMIK 2016/2017

Mata Kuliah : Manajemen Keuangan  
 Jurusan / Kelas : D3 Manajemen Keuangan dan Perbankan  
 Hari / Tanggal : Senin, 10 Oktober 2017  
 Waktu : 90 menit  
 Dosen : Tim Dosen

1. Jelaskan strategi dasar yang dapat ditempuh oleh perusahaan dalam manage utang dagang, persediaan, dan piutang agar dapat dicapai manajemen kas yang efisien?
2. Tugas manajer keuangan adalah mengambil keputusan investasi, pendanaan, dan modal kerja dengan tujuan memaksimalkan kemakmuran pemegang saham (nilai saham). Jelaskan apa yang dimaksud dengan keputusan investasi, keputusan pendanaan, dan keputusan modal kerja tersebut?
3. Perusahaan dagang "Serba Ada" bermaksud manage kasnya secara efisien. Selama ini rata-rata pengumpulan piutang membutuhkan waktu selama 180 hari dan umur rata-rata persediaan adalah 30 hari. Utang dagang dibayar 90 hari sesudah tanggal pembelian dilakukan dan pengeluaran perusahaan adalah sebesar Rp 720.000.000,- per tahun (setahun: 360 hari).
  - a. Berapakah jumlah *minimum operating cash* yang harus dipertahankan oleh perusahaan agar dapat memenuhi semua kewajiban-kewajibannya?
  - b. Perubahan apa yang akan terjadi bila kemudian perusahaan memperpanjang periode pembayaran utang dagang menjadi 100 hari dan memperpendek periode pengumpulan piutang menjadi 170 hari.
  - c. Jelaskan pendapat Saudara tentang kebijakan tersebut!
4. Berikut rencana laporan transaksi penerimaan dan pengeluaran kas perusahaan *Cahaya Mandiri*:
  - a. Penjualan untuk 6 bulan pertama tahun 2016 :
 

Januari	Rp 50.000.000,-	April	Rp 140.000.000,-
Februari	Rp 110.000.000,-	Mei	Rp 150.000.000,-
Maret	Rp 120.000.000,-	Juni	Rp 160.000.000,-

 Dari penjualan di atas :
    - 40% dijual tunai
    - 60% dijual kredit dengan pola penerimaan :
      - 50% diterima dalam 1 bulan setelah bulan penjualan
      - 50% diterima dalam 2 bulan setelah bulan penjualan
  - b. Penerimaan kas lainnya
 

Januari	Rp 5.000.000,-	April	Rp 3.500.000,-
Februari	Rp 4.000.000,-	Mei	Rp 3.000.000,-
Maret	Rp 7.500.000,-	Juni	Rp 4.000.000,-
  - c. Rencana pembelian tunai setiap bulan :
 

Januari	Rp 15.000.000,-	April	Rp 45.000.000,-
Februari	Rp 30.000.000,-	Mei	Rp 50.000.000,-
Maret	Rp 50.000.000,-	Juni	Rp 50.000.000,-
  - d. Pajak dibayar bulan Maret Rp 750.000,-
  - e. Pembayaran tunai lainnya diperkirakan bulan Januari, Februari, Maret, April, Mei dan Juni masing-masing Rp20.000.000,-, Rp15.000.000,-, Rp25.000.000,-, Rp35.000.000,-, Rp35.000.000,-, dan Rp35.000.000,-
  - f. Saldo kas bulan Desember 2015 Rp 5.000.000,-
  - g. *safety cash* ditetapkan Rp10.000.000,-
 Susunlah anggaran kas untuk bulan Januari s.d. Juni 2016, dengan menyertakan utang kumulatif setiap bulannya.
5. PT. Bintang Terang di Tasikmalaya yang berusaha dalam bidang elektronika (TV, Tape, dll.). Untuk mengantisipasi lesunya permintaan, beberapa waktu yang lalu mulai menjual barang dagangannya secara kredit. Untuk itu perusahaan melakukan kebijakan diskon 2/30 Net 90. Perusahaan memperkirakan 40% pelanggan akan memanfaatkan periode diskon, dan diperkirakan adanya kredit macet 2%. Diketahui data keuangan sebelum diberlakukannya penjualan secara kredit:
  - a. Penjualan sebelum kebijakan kredit sebesar Rp750.000.000,-
  - b. Harga pokok penjualan Rp 250.000.000,-
  - c. Biaya operasional Rp 150.000.000,-
 Dengan diberlakukannya kebijakan penjualan kredit, diharapkan penjualan menjadi sebesar Rp350.000.000. **Profit margin sebesar 20% dan biaya modal 20%. Menurut Saudara apakah kebijakan kredit tersebut efektif?**



UJIAN TENGAH SEMESTER GANJIL TH.AK.2016/2017

MATA KULIAH  
HARI/TANGGAL  
JURUSAN/ KELAS  
WAKTU  
PENANGGUNG JAWAB

: BISNIS INTERNASIONAL  
: Selasa, 11 Oktober 2016  
: D-3 Perbankan / A,B,C  
: 100 MENIT  
: H. Asep Budiman, SE., MP.  
: Ir. Hj. Noneng Masitoh, MM.  
: Agi Rosyadi, SE., MM.

SIFAT UJIAN : **CLOSE BOOK**

- X Bisnis Internasional meliputi setiap transaksi bisnis yang melibatkan berbagai pihak dengan tujuan mendapatkan profit yang lebih besar.
- a. Jelaskan apa yang dimaksud dengan bisnis internasional!
  - b. jelaskan pula perbedaannya dari bisnis dalam negeri ?
2. Di dalam bisnis internasional terdapat beberapa tipe bisnis internasional.
- a. Sebutkan dan jelaskan tipe-tipe bisnis internasional tersebut!
  - b. Berikan 2 contoh perusahaan dari tipe-tipe bisnis tersebut dan jelaskan seperti: apa kegiatan 2 perusahaan tersebut dalam menjalankan kegiatan bisnisnya!
3. Menurut pendapat anda, jika terjadi kekacauan politik di suatu negara, apakah akan berdampak pada aktivitas bisnisnya? Jelaskan! Dan jika anda sebagai investor, langkah apa yang akan anda lakukan? Berikan contoh yang konkrit!
4. Perdagangan internasional adalah perdagangan antar negara yang memiliki kesatuan hukum dan kedaulatan yang berbeda dengan kesepakatan tertentu dan memenuhi kaidah-kaidah baku yang telah ditentukan dan diterima secara internasional.
- a. Jelaskan alasan dilakukannya perdagangan internasional!
  - b. Jelaskan teori-teori perdagangan internasional!
5. FDI (Foreign Direct Investment) atau investasi langsung luar negeri adalah salah satu ciri penting dari sistem ekonomi yang kian mengglobal.
- a. Jelaskan faktor pendorong terjadinya FDI!
  - b. Jelaskan pula resiko dari FDI!

Good Luck



UJIAN TENGAH SEMESTER GANJIL TH. AK. 2016/2017

Mata Kuliah : Metode Penulisan Laporan Akhir  
Hari/ Tanggal : Senin, 10 Oktober 2016  
Waktu : 100 menit  
Fakultas /Prodi : Ekonomi /manajemen Perbankan  
Dosen : Tim Dosen

الرَّحْمَنِ الرَّحِيمِ بِسْمِ اللَّهِ

1. Metode ilmiah merupakan cara yang didasarkan atas asas pengetahuan procedural-teknik-normative dalam memperoleh pengetahuan yang memiliki kesahan keilmuan atau secara ilmiah dapat di pertanggungjawabkan.
  - a. Jelaskan kriteria dan langkah-langkah metode ilmiah
  - b. Jelaskan Hubungan antara langkah-langkah metode Ilmiah dengan Anatomi Ilmu.
  - c. Jelaskan langkah berpikir proses "Logico Hypothetico Verifikasi".
  - d. Jelaskan sikap ilmiah yang harus dimiliki oleh peneliti.
2. Penalaran adalah suatu proses berfikir dalam menarik suatu kesimpulan yang berupa pengetahuan, salah satu ciri utamanya adalah berfikir logis menurut pola tertentu.
  - a. Saudara jelaskan pola berfikir *Deduktif* dengan *Induktif* disertai dengan contohnya.
  - b. Saudara jelaskan perbedaan antara *generalisasi sempurna* dan *generalisasi tidak sempurna*.
3. Sebagai mahasiswa anda dituntut untuk melakukan proses berfikir secara ilmiah, harus menguasai sarana ilmiah dengan baik. Sarana ilmiah merupakan salah satu alat untuk membantu kegiatan ilmiah.
  - a. Saudara jelaskan sarana berfikir ilmiah
  - b. Fungsi teori dalam menjelaskan hukum ilmiah.
4. Saudara Jelaskan langka-langkah Metode Penulisan Laporan Akhir.



=====

UJIAN TENGAH SEMESTER TAHUN AKADEMIK 2016'2017

=====

MATA KULIAH : EKONOMI MONETER  
HARI/TANGGAL : SENIN, 17 OKTOBER 2016  
SMT/WAKTU ; IV/100 MENIT  
JURUSAN : D-3 Manajemen Perbankan  
DOSEN : TIM

=====

1. Kebijakan Moneter dan Kebijakan Fiskal, merupakan kebijakan yang memegang peranan yang sangat penting untuk mendorong pertumbuhan Ekonomi disuatu Negara.
  - a. Jelaskan yang dimaksud dengan Kebijakan Fiskal dan Kebijakan Moneter dan berikan contohnya !
  - b. Jelaskan beberapa fenomena yang dianalisis dalam kebijakan moneter.
2. Salah satu masalah yang selalu terjadi dalam perekonomian suatu Negara adalah adanya ketidakstabilan tingkat harga ( inflasi ).
  - a. Jelaskan apa yang dimaksud dengan inflasi.!
  - b. Jelaskan dan gambarkan penyebab dari terjadinya inflasi tsb !
  - c. Jelaskan kebijakan moneter yang dipergunakan untuk mengendalikan tingkat inflasi !
3. Dalam penentuan nilai tukar mata uang dalam negeri terhadap mata uang asing ( exchange Rate ). Indonesia sudah beberapa kali mengalami perubahan system yang dianut.
  - a. Jelaskan tiga system exchange Rate dan berikan gambarnya !
  - b. Jelaskan penyebab terjadinya Depresiasi dan Apresiasi nilai mata uang suatu Negara terhadap Negara lain !
  - c. Jelaskan mekanismenya, bahwa adanya depresiasi akan mendorong terjadinya peningkatan ekspor dan penurunan import !
4. Dengan semakin meningkatnya perekonomian di Indonesia, secara otomatis akan mendorong adanya diversifikasi investasi, baik di Pasar Uang maupun di Pasar Modal.
  - a. Jelaskan perbedaan investasi di Pasar Uang dan Investasi di Pasar Modal !
  - b. Keuntungan apa yang akan diperoleh berinvestasi di Pasar Uang dan di Pasar Modal !

=====



$$\text{bung} = \frac{\text{Saldo} \times \text{suku bunga}}{12}$$

$$\frac{\text{anu. bunga}}{H \times T \times \text{Saldo}}$$

12.

300.

DIKTI  
LIWANGI  
EKONOMI  
MALAYA

UJIAN TENGAH SEMESTER GANJIL TH.AK.2016/2017

MATA KULIAH : Akuntansi Bank/Lab.  
HARI/TANGGAL : Kamis, 20 Oktober 2016  
JURUSAN/ KELAS : D-3 Perbankan / A,B,C  
WAKTU : 100 MENIT  
PENANGGUNG JAWAB : Tim Dosen

1. Tanggal 19 Juli 2013 di tandatangani Perjanjian Kredit (PK) antara Bank UNSIL dengan PT. MAJU untuk Kredit Modal Kerja untuk jangka waktu 1 tahun atau sampai dengan tanggal 18 Juli 2014 dengan jumlah Rp. 400.000.000,- Persyaratan :
- Proporsi 1% p.a.  $16\% \times 400.000.000$
  - Biaya Administrasi Rp. 200.000,-  $= 64.000.000 = 2\%$
- Biaya biaya tersebut di pungut pada saat penandatanganan PK dan menjadi Beban Rekening Pinjamannya.
- Suku Bunga 16% p.a, perhitungan Bunga dari tanggal 26 sampai dengan tanggal 25 bulan berikutnya di bebaskan pada tanggal 26 bulan yang bersangkutan.
- Tanggal 20 Juli 2013 PT MAJU menarik Kreditnya Rp. 200.000.000  
Tanggal 21 Juli 2013 PT MAJU Setor Rp. 50.000.000  
Tanggal 22 Juli 2013 setor Bilyet Giro dari Nasabah Giran Bank UNSIL tertanggal yang sama senilai Rp. 30.000.000  
Tanggal 25 Juli 2013 mengeluarkan Bilyet Giro dengan tanggal yang sama untuk di kiringkan Rp. 75.000.000  
Tanggal 25 Juli 2013 Bank UNSIL setor ke B! Rp. 100.000.000

Diminta :

- a. Jurnal transaksi di atas oleh saudara sebagai karyawan Bank UNSIL.
  - b. Sajikan perhitungan dan daftar Bunga hariannya dari pinjaman di atas !
2. Tanggal 1 Juli 2013 Bank UNSIL menerima Kiriman Uang keluar masing-masing dari Tn BOKIR Rp. 100.000.000 atas beban Rekening Pinjamannya untuk di kirim ke Jakarta Kiriman uang keluar dari Tn. CAKRA dengan Setoran tunai Rp. 50.000.000 untuk dikirim ke Yogyakarta Atas kiriman di atas MASING-MASING DIKENAKAN BIAYA Rp 20.000.
- Pada tanggal yang sama ada kiriman uang masuk untuk PT INDAH senilai Rp 30.000.000 yang langsung masuk ke Rekening Girannya, serta ada kiriman uang yang masuk untuk Tn KIRIN dari rekannya di Medan Rp 80.000.000, yang bersangkutan tidak mempunyai Rekening, sehingga harus di ambil tunai.  
Tanggal 4 Juli 2013 Tn KIRIN mengambil kiriman tersebut.

Diminta Jumlah transaksi di atas oleh Bank UNSIL .

3. Berikut data yang terjadi di Bank BMU Tasik.
- Tanggal 7 Agustus 2013 Tn SONI menerima Bilyet Giro dari langganannya di Surabaya sebagai hasil pembayaran dagangannya Rp 150.000.000 dan meminta pada BMU Tasik untuk menginkasokannya, hasilnya di masukkan ke Rekening Girannya.
- Tanggal 12 Agustus 2013 hasilnya di peroleh dan di kenakan biaya Rp 20.000 sedang Bank BMU cabang Lawan memungut biaya Rp 10.000. (Pungutan)
- Tanggal 10 Agustus 2013 Bank BMU Tasik menerima inkaso masuk dari cabang BMU Jakarta untuk nasabah Tn Zak berupa Bilyet Giro tertanggal 13 Agustus 2013 sebesar Rp 75.000.000, atas inkaso tersebut BMU Tasik memungut Biaya Rp 10.000,-
- Tanggal 15 Agustus 2013 BMU Tasik menerima inkaso masuk dari BMU Surabaya berupa Bilyet Giro tertanggal 16 Agustus 2013 atas beban Rekening Giro CV TONK NGO PHE sebesar Rp 160.000.000 atas inkaso ini di bebani biaya Rp. 10.000,-

- Diminta : a. Jumlah transaksi di atas oleh BMU Tasik  
b. Sajikan Neracanya !

$$\frac{\text{Saldo} \times \text{bunga} \times \text{smihan}}{360}$$

360.



UJIAN TENGAH SEMESTER GENAP TH. AKADEMIK 2016/2017

Mata Kuliah : Kewirausahaan/Lab.  
Hari/Tanggal : Selasa, 11 April 2017  
Jurusan / Smt / Kelas : D-3 Perbankan / II / ABC  
W a k t u : 75 Menit  
Dosen : Tim.

---

1. Wirausaha atau wiraswasta adalah orang-orang yang memiliki sifat-sifat kewirausahaan dan umumnya memiliki keberanian dalam mengambil risiko terutama dalam menangani usaha atau perusahaannya dengan berpijak pada kemampuan dan atau kemauan sendiri. Jadi sebenarnya siapakah wirausaha itu ?
2. Jelaskan factor yang mempercepat atau memicu seseorang untuk menjadi wirausahawan ?
3. Menurut saudara langkah apakah yang harus dilakukan untuk mengubah paradigma agar setelah lulus dari kuliah, seorang tidak lagi bercita-cita untuk menjadi pegawai, Namun mampu mengubah paradigma pikiran mereka bahwa setelah selesai kuliah harus dan akan menjadi seorang wirausaha atau menjadi pencipta lapangan kerja baru bagi orang lain ?
4. Jelaskan Definisi kewirausahaan menurut pelaku usaha.

--0o0--